



Stadt
Gronau



Android



iOS

An alle Haushalte



Tipps & Termine

Gronauer Abfallkalender 2025

Wo finden Sie was?

Mein Abfuhrbezirk -Tourennummer- Straßenverzeichnis A - Z.....	2 - 4
Tonnentausch.....	5
Die Gelbe Tonne - Infos	6
Sperrmüll	7
Containerstandorte	8
Sondermüll - Schadstoffmobil	9

Jahreskalender mit Abfuhrterminen

zum Heraustrennen zwischen Seite 11 - 12

Tipps	Biotonne.....	10 - 12
	- Im Sommer.....	10
	- Im Winter.....	11
	- Aktion „Wir für Bio“	12
Info	Aktion „Sauberer Bioabfall“ Bioabfalltüten aus Papier	13
Sortieranleitungen - Was gehört wohin!		
	- graue Restmülltonne	14
	- Biotonne/ Eigenkompostierung.....	15
	- Gelbe Tonne.....	16
	- Altpapier	17
	- Altglas.....	18
Wertstoffhof	- Was wird angenommen?	19
	- Lageplan & Öffnungszeiten.....	20
	- private Anlieferungen	21
	- gewerbliche Anlieferungen	22
Adressen & Telefonnummern.....		23



STENAU®
... besser geht's nicht!

**Containerdienst
Recyclinghof Gronau
Henschelstraße 7
☎ 0 25 61 / 93 35 - 0
www.stenau.net**

Straßen-/Abfuhrtouren A - Z

Abfuhrtage für Hausmüll / Bioabfall / Gelbe Wertstofftonne /
Grünabfuhr / Sperrgut auf Karte /
blaue Altpapiertonne (gewerbliche Sammlung) der Fa. STENAU

Tour 13: Gelbe Tonne (14-tägliche Abfuhr) in der Innenstadt von Gronau und Epe

**Biotonnen im Außenbereich (Tour 10) werden über benachbarte Innenbereichstouren (Tour 12) abgefahren.
1.100-l-Restmüllcontainer werden zu gesonderten Terminen abgefahren!**

Terminauskunft: Fa. STENAU, Tel. (0 25 62) 50 31

S t r a ß e	TOUR	S t r a ß e	TOUR	S t r a ß e	TOUR
Achtenbuhr	1	Anemonenweg	4	Bülowstraße	11
Achterhof	12	Anna-Merian-Straße	9	Burgstraße	1
Achterkamp	7	Annastraße	11	Buschgarten	9
Ackerstraße	3	Anne-Frank-Straße	5	Butenstegge	5
Agathastraße	8	A.-v.-D.-Hülshoff-Ring	5	Buterlandstraße	5
Agnes-Miegel-Str.	10	Antoniusstraße	9	Carléstraße	2
Ahauser Straße	7	Auf der Sunhaar	9	Carl-Zeiss-Weg	4
Albrechtstraße		August-Hahn-Str.	11	Clementinenweg	6
A. Postw.-Ochtr. Str.	3	Azaleenweg	4	Daimlerstraße	3
Ochtr. Str.-A. d. Eßs.	4	Bachstraße	11	Dakelsberg	7
Alexanderstraße	6	Bahnhofstraße	4/13	Damaschkering	10
Alfertring	12	Bakenweg	4	Danziger Straße	5
Alfred-Dragsra-Platz	4	Barsos Kotten	8	Deepenkamp	10
Alsenstraße	10	Bayernstraße	2	Deldenstraße	2
Alstätter Straße	5	Beckerhookstraße	12	Dibeliusstraße	3
Alter Markt	4	Beethovenstraße	11	Dieselstraße	3
Alter Postweg	3	Begonienweg	4	Dinkelblick	7
Alter Schloßplatz	4/13	Beim Bungert	7	Dinkelstraße	11
Am Bardeler Venn	1	Beim Mersch	8	Dinkelwiesen	12
Am Berge	10	Bentheimer Straße	1	Direktor-Rahusen-Str.	6
Am Bösingbach	7	Benzstraße	10	Doetkottenweg	5
Am Bösinghove	8	Bergmannweg	5	Döhrmannplatz	4/13
Am Brissenkamp	5	Bergstraße	8	Don-Bosco-Weg	4
Am Buddenbrook	9	Berliner Platz	4/13	Dornhagen	10
Am Dreiländereck	1	Bernhardstraße	8	Dorotheenstraße	8
Am Dreiländerwald	1	Bessemerstraße	3	Dr. -Heinr.-Kemper-Str.	12
Am Driland	1	Birkenholz	8	Dr. -Hendrik-Straße	5
Amelandsbrückenweg	7	Birkenvennweg	10	Dr. -Jan-Straße	6
Amelandsweg	10	Birkenweg	9	Dr. -Sander-Straße	1
Am Forstgarten	5	Birkhahnweg	10	Dr. -Selbert-Straße	4
Am Friedhof	9	Bischof-Hötting-Straße	6	Dreispietz	1
Am Fürstenbusch	10	Bischof-Ketteler-Ring	12	Drosselweg	10
Am Glanerfeld	6	Bismarckstraße	4	Drostenweg	12
Am Gräftenufer	6	Bleeke	12	Drostenwoort	12
Am Hagedorn	8	Blickesch	9	Düppelstraße	3
Am Hohen Mersch	8	Blücherstraße	4	Dürerstraße	6
Am Holtkamp	7	Blütenhain	12	Eichenallee	11
Am Hoogen Kamp	7	Bögeholdstraße	6	Eichendorffweg	9
Am Hünenkirchhof	9	Bösingbachstiege	8	Eichenhofstraße	6
Am Josefshaus	7	Bösinghofweg	8	Eilermarkstraße	4
Am Königsweg	9	Bonhoefferring	3	Einsteinring	10
Am Ollenkamp	6	Boomkamp	8	Eintrachtstraße	11
Am Rünenberger Busch	10	Borgwardstraße	10	Eisenbahnweg	6
Am Schürbusch	1	Borsigstraße	3	Elfriede-Leupold-Straße	1
Am Schwartenkamp	1	Boschstraße	3	Elisabethstraße	2
Amselweg	1	Bottostraße	11	Emmastraße	11
Am Stadtpark	4/13	Brändströmstraße	4	Engbrinkkamp	8
Amtsvenn	10	Brahmsstraße	1	Enscheder Straße	
Amtsvennweg	5	Brambusch	12	F.-Kerh.-Str.-Alst. Str.	4/13
Amtsweg	9/13	Brechter Weg	1	Alstätter Str.-Grenze	
Am Westpark	6	Brefelds Goren	7	(einschl. Wohnstr.)	5
Am Wolberts Hof	8	Breslauer Straße	5	Eper Straße	4
An der alten Spinnerei	6	Brinkerei	8	Erikastraße	4
An der Elende	5	Brinkerhook	10	Erlenweg	9
An der Eßseite	4	Brooker Gracht	6	Ernst-Abbe-Straße	4
An der Gräfte	8	Brookstraße	11	Eschenholt	8
An der Hage	5	Brucknerstraße	11	Eschenstraße	2
An der Schieferkuhle	6	Brüggenkamp	10	Eschweg	4
An der Weißen Dame	1	Buchenallee	11	Esteresch	7
An der Woeste	9	Buchweizenweg	9	Eulenborgweg	7
An der Ziegelei	5	Büchnerweg	6	Euregioring	6

Str a ß e	TOUR
Fabrikstraße	11
Feldkamp	12
Feldstiege	3
Fichtestraße	3
Finkenweg	10
Flachsweg	9
Flörbachweg	
bis Ortsausgang	5
ab Haus.-Nr. 56	10
Föhrenkamp	9
Frankenstraße	2
Franz-Friemel-Straße	3
Franz-Kerkhoff-Straße	4
Franzstraße	3
Freih.-v.-Vincke-Straße	3
Friedensweg	4
Friedrichstraße	8
Friedrich-Fröbel-Straße	3
Friedrich-Harkort-Str.	11
Friedrich-Wilderink-Str.	1
Friesenstraße	2
Fuchsweg	5
Füchte	10
Füchtenfeld	10
Füchter Heide	9
Füchter Straße	9
Garnweg	6
Gartenstraße	1
Gartenweg	1
Gasstraße	8
Georgistraße	12
Gerdemannweg	12
Gerdingseite	10
Gerlingweg	12
Germaniastraße	12
Geschw.-Scholl-Straße	4
Giebelkamp	7
Gildehauser Damm	8
Gildehauser Straße	1
Gimpelweg	1
Ginsterweg	12
Glanemannsweg	6
Glanerbr. Landweg	10
Gleis-Preister-Straße	5
Gluckstraße	1
Göhrweg	4
Goorstraße	6
Grabenstraße	11
Graf-Arnold-Straße	6
Grafschafter Ring	1
Grasweg	2
Grenzweg	10
Gronauer Straße	7
zw. Dorotheen-Oststr.	7/13
Groter Kamp	7
Grüne Aue	10
Grüner Weg	12
Grünstiege	3
Gudszentstraße	3
Gut Reinermann	1
Gut Ruenberg	10
Haargoren	8
Hackenbergring	5
Händelstraße	1
Hagelweg	1
Hans-Böckler-Str.	7
Hans-Klaas-Straße	3
Harberskamp	4
Hardenbergring	3
Harmskamp	8
Harmsweg	8
Hauskamp	8

Str a ß e	TOUR
Haverkamp	4
Haydnstraße	11
Heerweg	
Gild.Str.-Kaiserstiege	1
Kaiserst.-Ochtr. Str.	2
A. d. Eßs.-Ochtr. Str.	4
Heideweg	10
Heidkamp	12
Heinestraße	8
Heinrich-Hertz-Str.	10
Heinrich-Michalsky-Str.	6
Heisenbergstraße	9
Heisterbusch	8
Helenenstraße	7
Henschelstraße	10
Herbertstraße	3
Hermann-Löns-Weg	10
H.-Porthues-Weg	9
Hermannstraße	8
Hermelinweg	5
Herzogstraße	6
Hessenweg	2
Heuweide	5
Hildegardring	2
Hindenburgring	8
Hindenburgstraße	2
Hint. Schwanenteich	1
Hörster Straße	1
Hofkamp	7
Hof Terbahl	8
Hohe Straße	5
Hoher Wall	9
Hoher Weg	9
Holstenstraße	2
Holunderweg	3
Hoves Garten	9
Hustede	12
Huyssenstraße	3
Ittisstraße	5
Im Dinkelgarten	4
Immermannstraße	11
Im Morgenstern	4
Im Nieland	9
Im Sunhag	9
Im Timpen	1
Im Winkel	2
In den Kämpen	9
In den Rentengütern	4
In der Kiwittheide	10
Industriestraße	7
Irma-Sperling-Str.	10
Jägerstraße	11
Jägers Weide	11
Jahnweg	7/13
Jöbkesweg	3
Joh.-Chr.-Eberle-P.	4/13
Justus-Liebig-Straße	5
Kaisers Kamp	11
Kaiserstiege	2
Kampstraße	3
Kantstraße	3
Kardinal-v.-Galen-Ring	7
zw. Parkweg-Oststr.	7/13
Karlstraße	6
Kastanienweg	11
Kestermannkamp	8
Kiefernweg	12
Kircheninsel	4/13
Kirchhofstraße	1
Kirchplatz	8/13
Kleeweg	9
Kleibergstraße	6

Str a ß e	TOUR
Kleine Brookstraße	11
Kloster	7
Klostermaate	6
Klosterstiege	6
Klosterstraße	7
Königsbergerstraße	5
Königstraße	6
Koestegge	9
Kohlingstraße	7
Kolpingstraße	8
Konermanns Weide	11
Konrad-Adenauer-Str.	
Eper Str.-Alst. Str.	4/13
Alst.Str.-A. Brissenk.	5
Kottiger Hook	
Hs-Nr. 1 a-d, 1 + 2, 24	7
übrige Haus-Nr.	10
Kottigweg	10
Kottker Esch	7
Krähenweg	10
Krummer Weg	1
Kurfürstenstraße	6
Kurt-Ackermann-Str.	2
K.-Schumacher-Platz	4
Kurzer Weg	1
Lärchenwinkel	12
Landgrafenstraße	11
Langenhorster Esch	7
Langenkamp	12
Langer Esch	12
Langeseite	10
Lange-Seite-Straße	
Ahaus.Str.-Ortsausg.	12
ab Ortsausgang -	
Richtg. Bauernschaft	10
Lasterfeld	10
Laubstiege	4
Laurenzstraße	8
Leibnizweg	3
Leinsamenweg	9
Lenné-Str.	1
Lerchenweg	10
Lessingstraße	3
Lindenallee	11
Lindenstraße	2
Lise-Meitner-Straße	10
Löhrlings Weide	8
Lortzingstraße	11
Losserstraße	11
Luchtbültweg	10
Ludgerusweg	5
Lünterhook	8
Lünterie	8
Luisenstr.	6
Mackensenstraße	5
Maria-Martin-Straße	7
Marie-Curie-Straße	10
Markgrafenstraße	6
Markusstraße	8
Marktweg	4/13
Marschallstraße	6
Masurenstraße	5
Max-Planck-Straße	10
Maybachstr.	10
Meersburger Weg	5
Meinders Kamp	12
Meisenweg	1
Melissenweg	1
Memelweg	9
Merschgarten	8
Merschstraße	7/13
Mertens Kotten	12

Str a ß e	TOUR
Metelener Damm	10
Metelener Landweg	10
Michaelstraße	6
Mittelstraße	2
Möllenweg	5
Moltkestraße	4
Moltsgoren	11
Mondstraße	5
Moorblick	5
Moorweg	10
Mozartstraße	11
Mühlenmathe	4
Mühlenplatz	4/13
Mühlenstiege	7
Müllerstraße	1
Nachtigallenstraße	1
Narzissenweg	4
Nelkenweg	4
Neue Maate	12
Neustraße	4/13
Niedersachsenweg	1
Niemaate	6
Nienborger Damm	
Alfertring - Sportpl.	7
Sportplätze Richtg.	
Bauernschaft	10
Nienborger Straße	9
Niengrund	9
Nienkamp	9
Nikolausstraße	6
Nordstraße	2
Ochtruper Poststiege	10
Ochtruper Straße	4
Olympiaweg	3
Opelstraße	10
Oppelner Straße	5
Orffring	1
Ostbogenstraße	4
Oststraße	9
zw. K.-v.-G.R.-Hindenb.-R.	9/13
Ottostraße	3
Otto-Hahn-Straße	10
Overdinkelstraße	1
Pappelweg	11
Paracelsusweg	5
Parkstraße	4/13
Parkweg	7
zw. K.-v.-G.R.-Gronauer Str	7/13
Pastor-Kochs-Straße	6
Paßweg	4/13
Pater-Diekmann-Straße	4
Pestalozzistraße	3
Petersburg	7
Pfarrer-Offers-Str.	8
Pfarrer-Pohl-Weg	9
Pfarrer-Reukes-Straße	4
Pfarrer-Thiemann-Str.	4
Piepenbrocks Kamp	11
Piepenpohlstraße	4
Pommernstraße	6
Postbrückenweg	12
Postbült	3
Poststraße	4
Presterkamp	4
Preußenstraße	3
Prozessionsweg	1
Pumpenstraße	4
Rapsweg	9
Regerstraße	11
Reginastraße	2
Reinermanns Haar	11
Reinermanns Weg	10
Rektor-Bremer-Straße	4

Str a ß e	TOUR
Rembrandtstraße	6
Richardstraße	6
Riekenhof (Nr. 5 = Tour 4)	8
Riekenhofweg	8
Riekenmaateweg	7
Robert-Bunsen-Straße	10
Robert-Koch-Straße	5
Röntgenstraße	10
Roonstraße	4
Rosenstraße	6
Rotdornweg	12
Rubensstraße	6
Rüenberg Weg	1
Rüschhausweg	5
Saarstraße	8
Sachsenstraße	2
Sanddornweg	12
Sandweg	5
Sankt-Georg-Platz	9
Sankt Katharinenweg	9
Schäferweg	5
Scharnhorststraße	3
Schelvergarten	9
Schelverweg	12
Schiefestraße	6
Schildkampstraße	3
Schillerstraße	8
Schlamannweg	
Ahauser Str. - Glaner-	
brücker Landweg	7
Glanerbr. Landweg	
Richtg. Bauernschaft	10
Schlehenweg	12
Schlesierweg	9
Schöttelkottor Damm	1
Scholtenstraße	11
Schopenhauer Weg	3
Schoppenkamp	7
Schubertstraße	11
Schuchartstraße	11
Schückingweg	7
Schürblick	11
Schützenstraße	4
Schulstraße	4/13
Schumannweg	11
Schwabenstraße	2
Schwarzenbergstraße	6
Schweringstraße	4
Selkersstraße	11
Siedlerweg	1
Siemensstraße	4
Sonnenstraße	5
Sparenbergstraße	1
Spechtholtstraße	11
Speestraße	8
Spindelstraße	6
Spinnereistraße	1
Spinnerweg	3
Starenstraße	2
Steinfurter Straße	8
Steinstraße	6
Sternstraße	5
Stettiner Straße	5
Storker Hook	10
Storks Kamp	9
Subgangs Dieksken	5
Sudetenstraße	6
Südstraße	2
Sunderhook	10
Sunderhooker Weg	7
Tannenbergstraße	2
Tannenkamp	11
Telemannweg	11

Str a ß e	TOUR
Ten-Brinke-Straße	5
Ter-Meulen-Weg	10
Thiesheide	3
Tieker Damm	1
Timpker Weg	10
Töns Maate	7
Uferblick	6
Umlandstraße	11
Ulmenweg	11
Unland	7
van-Gogh-Straße	6
Veilchenstraße	1
Vennstraße	7
Vereinsstraße	
Kaiserst.-An d. Eißseite	3
Kaiserst.-Gildeh. Str.	2
Viefhuesweg	5
Vietmeierstraße	2
Viktoriastraße	11
Virchowweg	5
Volker-Grabkowsky-Str.	1
von-Humboldt-Straße	3
von-Keppel-Straße	8
von-Steuben-Straße	
Gild.Str.-Schöttelk.D.	1
Schöttelk.-Kaiserst.	2
von-Weber-Straße	11
Vor der Steenkühle	8
Waagestraße	4
Wacholderweg	12
Wackengoorweg	5
Wagnerstraße	11
Wahlbrinkweg	11
Walburgweg	6
Waldweg	5
Wallstraße	4/13
Wankelstraße	10
Wehling-Schücking-Str.	12
Weidenstraße	2
Wenningkamp	9
Westbogenstraße	3
Westfalenstraße	3
Wieferthook	10
Wieselweg	5
Wiesenstraße	3
Wilhelmstraße	
Mühlenstiege-Oststr.	7
Oststr. - Steinf. Str.	9
Willem-Jordaan-Weg	6
Willi-Daume-Weg	3
Windmühlenweg	9
Wittekindstraße	11
Wölterringkamp	9
Wöltermannhof	9
Wöltermannweg	9
Wolberts Kamp	8
Wolfsstiege	5
Woninger Esch	7
Zobelstraße	5
Zollstraße	6
Zum Bahnhof	7
Zum Brookacker	7
Zum Hovesaatstein	5
Zum Lukas-Krankenhaus	1

Tonnentausch

Wenn Ihre Restmüll- oder Biotonne beschädigt ist, oder Sie die Tonnengröße ändern möchten, können Sie die Tonne austauschen lassen.

Um eine Tonne für den Tonnentausch anzumelden, melden Sie sich telefonisch oder schriftlich bei der Stadt Gronau.

Der Tonnentausch erfolgt an den u.g. Terminen.
Am Abend vor dem Austauschtermin muss die Restmüll- oder Biotonne leer vor das Grundstück gestellt werden.

Beim Tausch einer Biotonne, wird Ihnen im Anschluss eine Müllmarke per Post zugesendet.

Anmeldung unter:

- Schriftlich unter rs@gronau.de oder tonnentausch@gronau.de
- Telefonisch unter 02562/ 12-323 oder 12-382

Austauschtermine der Tonnen:

1. Halbjahr	2. Halbjahr
16.01.	17.07.
30.01.	31.07.
13.02.	14.08.
27.02.	28.08.
13.03.	11.09.
27.03.	25.09.
10.04.	16.10.
24.04.	30.10.
15.05.	13.11.
30.05.	27.11.
12.06.	18.12.
26.06.	

Gelbe Tonne für Verkaufsverpackungen

- Das Einsammlungssystem der Gelben Tonne wird durch die Entsorgungsfirma Stenau betrieben.
- Die Firma Stenau Entsorgung stellt die gelben Gefäße in 3 Größen: **120 l**; **240 l** (= Standardgröße) und **1.100 l** für Mehrfamilienhäuser mit mehr als 20 Bewohnern.
- **Die Leerung der Gelben Tonne erfolgt 4-wöchentlich.** Nur in den Innenstadtbereichen von Gronau und Epe (Tourbezirk 13) werden die Gelben Tonnen 14-täglich geleert.
- Sollten Sie feststellen, dass die Größe der Gelben Tonne dauerhaft zu groß oder zu klein sein sollte, nehmen Sie bitte Kontakt mit der Firma Stenau Entsorgung auf, um ein zusätzliches Gefäß zu erhalten oder einen Wechsel auf ein kleineres Gefäß zu veranlassen.
- Sollte die Größe der Tonne einmal nicht ausreichen, besteht die Möglichkeit Übermengen von Leichtverpackungen (LVP) in durchsichtigen Säcken über einen **Container am Wertstoffhof, Eper Str. 73-77** abzugeben.
- **Was in die Gelben Tonnen an Abfallstoffen gehört und was nicht steht in der Sortieranleitung auf Seite 16** oder unter <https://www.mülltrennung-wirkt.de/>

Tipps:

- ✓ In die Gelbe Tonne gehören ausschließlich gebrauchte und restentleerte Verpackungen, die nicht aus Papier, Pappe, Karton oder Glas sind.
- ✓ Verpackungsbestandteile (z.B. Plastik und Alu) bitte voneinander trennen.
- ✓ Ein Ausspülen ist nicht notwendig.

Hotline Firma Stenau Tel. 0800 0783 628

Sperrmüll

- **kostenlose Sperrmüll-Abgabe** am städtischen EGW-Wertstoffhof – Eper Str.73-77
 - für Privathaushalte
Möbel, Metallschrott, Elektroschrott
- **individuelle Sperrmüll-Abholung** durch Fa. Stenau
 - adressbezogene Abfuhr für Privathaushalte
 - Abfuhrtermin erfolgt innerhalb von sechs Wochen nach Anmeldung
 - Anmeldung über <https://www.stenau.net>

Zum Sperrmüll gehören:

Zum Sperrmüll gehören sperrige Abfälle von Wohngrundstücken, die wegen ihres Umfangs, bzw. ihrer Größe nicht über die bereitgestellten Gefäße entsorgt werden können. Da auch diese Abfälle wiederverwertbare Stoffe enthalten können, **stellen Sie den Sperrmüll bitte getrennt bereit, da er unterschiedlich entsorgt wird:**

- **Sperrige Hausratgegenstände** wie z.B. Matratzen, Möbel, Sofas, Betten, Teppiche (gerollt oder zusammengelegt), großes Spielzeug u.a.
- Haushalts**großgeräte** (**Elektro-/ Elektronikschrott**) wie z. B. Waschmaschine, Wäschetrockner, Herd, Spülmaschine, Elektroofen, Fernseher mit mind. 63 cm Bildschirmdiagonale;
Kühlgeräte wie Kühl-/ Gefrierschränke und Gefriertruhen

Nicht zum Sperrmüll gehören:

Hausmüll und solche Abfälle, die ihrer Natur und Größe nach in die Restmüllgefäße (bzw. in die amtl. zugelassenen grauen Beistellsäcke) gehören. So z. B. Asche, Scherben, Kehricht, Haushaltsgeschirr, Renovierungsmüll (z. B. **Alttapeten**), mit Kleinabfällen gefüllte Kartons oder sonstige Behälter (z. B. blaue Säcke); Wandfarbeimer.

- **Baustellenmischabfälle, die bei Neu-, Aus- und Umbaumaßnahmen oder Abriss anfallen, z. B. Fenster, Türen, Sanitärkeramik etc.**
 - ➔ örtliche Entsorgungsfirmen/ Containerdienste
 - ➔ Wertstoffhof – kostenpflichtig –
- **Metallschrott**, z. B. Fahrräder, Antennen, Töpfe
 - ➔ Wertstoffhof (Metallschrottcontainer)– kostenfrei –
- **Elektro-, Elektronik-, Haushaltskleingeräte**, z. B. Kleinfernseher, Monitore, Stereoanlagen, Desktop-PCs, Toaster, Kaffeemaschine, Elektrowerkzeug und -spielzeug
 - ➔ Wertstoffhof (Elektroschrottcontainer)
 - ➔ Annahme von Kleingeräten am Schadstoffmobil
– keine Fernseher/ Monitore –

Containerstandorte

Keine Verschlüsse/ Deckel oder Korken auf die Container legen!
 ↪ Gelbe Tonne oder mit dem Glas in die Container!

Buntglas nach Grün- & Braunglas in separate Container sortieren!

Wichtig!!
 Ihre Altkleider sind Wertstoffe.
 Nutzen Sie bitte deshalb die städtischen Alttextilien-container („Fairwertung“) der Chance oder die Sammelcontainer der karitativen Organisationen!



	Altglas	Altpapier	Altkleider
Stadtteil Gronau			
Alter Postweg/ Jöbkesweg	X	X	X
Alter Schloßplatz (am Busbahnhof)	X	X	X
August-Hahn-Straße (zwischen Vereins- und Hindenburgstraße)	X		
Buterlandstraße/ Doetkottenweg	X	X	X
Döhrmannplatz (Parkplatz Hörster Straße)	X	X	X
Drilandsee/ Brechter Weg	X	X	X
Eichenhofstraße (Fußgängerampel Enscheder Straße)	X	X	
Gildehauser Straße (Parkplatz Jahn-Turnhalle)	X	X	X
Gildehauser Straße (Parkplatz K + K)	X	X	X
Grünstiege (Pestalozzischule)	X	X	X
Heerweg/ In den Rentengütern	X	X	
Herzogstraße (Martin-Luther-Schule)	X	X	X
Illisstraße/ Zobelstraße (Fußgängertunnel)	X	X	X
Kaiserstiege/ Kaisers Kamp	X	X	
Laubstiege (gegenüber Hallenbad)	X	X	X
Marie-Curie-Straße	X		X
Morgensternsiedlung (Parkplatz Eilermarkstraße)	X	X	X
Overdinkelstraße/ Nachtigallenstraße	X	X	X
Röntgenstraße	X	X	X
Schürblick	X		
Sudetenstraße	X	X	
Gildehauser Straße/ Kurzer Weg		X	X
Zollstraße P&R Parkplatz	X		
Stadtteil Epe			
Alfertring (Parkplatz Bültensfreibad)	X	X	X
Am Königsweg	X	X	X
Borgwardstraße 4 (Fa. Stroetmann)	X		
Feldkamp (Parkplatz K + K)	X		
Gildehauser Damm/ Friedrichstraße	X	X	X
Gildehauser Damm/ Schillerstraße	X	X	X
Hofkamp/ Klosterstraße	X	X	X
Von-Keppel-Str. (Pfarrhof)			X
Industriestraße/ Schlamannweg	X		X
Marie-Curie-Straße	X		X
Kardinal-v.-Galen-Ring (K&K Amtsweg)	X	X	X
Steinfurter Straße/ Buschgarten	X	X	X
Zum Bahnhof (Bahnübergang)	X	X	X
Recyclinghöfe für Privathaushalte			
EGW - Wertstoffhof Eper Str. 73-77	X	X	X
Fa. STENAU , Henschelstr. 7 Wertstoffannahme (Altglas/ Altpapier/ gelbe Säcke) für Privathaushalte	X	X	

Sollte ein Container voll sein, weichen Sie bitte auf einen benachbarten Standort aus oder entsorgen Sie die Wertstoffe über Großcontainer am Wertstoffhof!

Sondermüll

Am Schadstoffmobil der EGW (Entsorgungsgesellschaft Westmünsterland) können in haushaltsüblichen Mengen schadstoffhaltige Abfälle (sog. Problemabfälle) kostenlos abgegeben werden:

- ◆ aus Haushalten - kostenlos -
- ◆ aus dem Gewerbe - gegen Entgelt -

Wir sammeln Sonderabfälle:

Farben/ Lacke (nicht ausgehärtet)*, Lösungsmittel* Haushaltsreiniger, Fleckentferner, Farbverdünnung, Beizen, Kleber, Härter, Desinfektionsmittel; **Altmedikamente, Säuren*** Entkalker, Batterie-säure, Rostlöser; **Laugen*, Altbatterien**, Trockenbatterien, Knopfzellen, Autobatterien; **Pflanzenschutzmittel*** Herbizide, Pestizide, Insektizide, Holzschutzmittel; **Chemikalien*** Fotochemikalien, Abflussreiniger, Metallreiniger, Bremsflüssigkeit, Labor- und Chemikalienreste; **Spraydosen aller Art**, Leuchtstoffröhren, PCB-haltige Kleinkondensatoren, Thermometer



- Bitte nur in geschlossenen Behältern abgeben.

Wir sammeln Elektrokleingeräte:

Küchengeräte: Kaffeemaschinen, Mixer etc.; **Unterhaltungselektronik:** Radios, Plattenspieler etc. - aber keine Fernseher/ Monitore! -

- Bitte Batterien entnehmen.

Schadstoffmobil	
Termine & Standorte	
E p e	Freitags
31.01. / 28.03. / 25.07. / 26.09. und 28.11.2025	
09:00 – 10:30	Auf der Sunhaar (Parkplatz Penny Markt)
11:00 – 12:30	Riekenhofweg (Parkplatz am Sportplatz Vorw. Epe)
13:30 – 15:00	Nienborger Damm (Parkplatz am Sportplatz FC Epe)
G r o n a u	Freitags
10.01. / 07.02. / 07.03. / 04.04. / 09.05. / 04.07. / 08.08. / 05.09. / 07.11. / 05.12.2025	
09:00 – 10:00	Grüner Weg/ Ecke Schlehenstraße (Parkstreifen)
10:30 – 12:00	Bürgerhalle, Spinnereistraße 20
13:00 – 14:30	Laubstiege/ Ecke Friedensweg (Parkplatz)
15:00 – 16:00	Kaiserstiege 90 (Eiskönig)
Samstag 07.06.2025	
09:00 – 12:00	Laubstiege/ Ecke Friedensweg (Parkplatz)
Samstag 11.10.2025	
09:00 – 12:00	Laubstiege/ Ecke Friedensweg (Parkplatz)
EGW-Infotelefon: 0 25 42 / 929 - 0	
	

Abfall – Info B i o t o n n e

Die Biotonne im Sommer

Die Bioabfälle aus Küche und Garten werden getrennt vom Restmüll gesammelt und in einer Kompostierungsanlage zu wertvollem Kompost verarbeitet.

Gründe, warum es bei sehr hohen Sommertemperaturen zu Geruchsbelästigungen durch die Biotonne kommt, gibt es genug. Jeder Biotonnenbenutzer kann selbst durch richtigen Umgang mit der Biotonne die Geruchsbildung und den Madenbefall erheblich reduzieren oder sogar verhindern.

Vermeidung von Geruchsbelästigungen und Verhinderung von Madenbefall

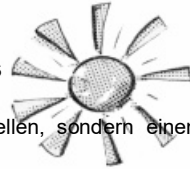

Ist keine ausreichende Belüftung, sei es durch Nässe oder aus anderen Gründen gewährleistet, kommt es zu einer starken, unangenehmen Geruchsbildung. Diese Gerüche locken Fliegen an, die ihre Eier im Bioabfall ablegen, aus denen dann Maden (Fliegenlarven) schlüpfen.

Deshalb: praktische Tipps



- ✓ Die Biotonne nicht in die pralle Sonne stellen, sondern einen kühlen, schattigen Standplatz suchen.
- ✓ Sämtliche Essensreste (insbesondere Fleisch-, Fischabfälle, verdorbene Lebensmittel und Obstabfälle) sofort in der Küche fest in Zeitungspapier einwickeln, damit eine Eierablage von Fliegen von vornherein verhindert wird.
- ✓ Keinesfalls Hochglanzpapier verwenden, da dieses Schwermetalle enthält!
- ✓ Nasse oder feuchte Bioabfälle, z. B. Rasenschnitt, möglichst vordem Einfüllen antrocknen (sog. Aufwelken) lassen und nicht in die Biotonne pressen - evt. mit Strukturmaterial (z. B. Strauchschnitt) auflockern.
- ✓ Die Behältnisse zum Vorsortieren mit Zeitungspapier oder Papiertüten (im Handel erhältlich, z. B. Swirl, Melitta, AS) auslegen. Bitte keine Plastiktüten verwenden.
- ✓ Die Biotonne, vor allem ihren Boden, nach jeder Leerung mit Papier oder anderem saugfähigen organischen Material auslegen bzw. doppelwandige Papiersäcke verwenden, um ein Festkleben des Bioabfalls zu verhindern.



- ✓ Zwischenlagen aus Stauden, Unkraut, Heckenschnitt ersatzweise auch Knüllpapier aus Küchenkrepp, Papiertaschentüchern und Zeitungspapier verwenden. 
- ✓ Den Deckel der Biotonne weitestgehend geschlossen halten! Zum Schutz vor Fliegen und Ungeziefer eventuell zusätzlich einen Jutesack, Nylonstrumpf, Plastikfolie, Fliegendraht oder ähnliches als Abdeckung/Überzug benutzen, auch wenn die Biotonne zum Austrocknen offen bleibt.
- ✓ Quarz-, Gesteinsmehl oder andere im Handel erhältliche Zuschlagstoffe mindern Geruchsbildung und beugen Madenbefall vor. Schon eingetretener Befall lässt sich durch dünnes Bestreuen mit Naturkalk (kein kalkhaltiger Dünger) bekämpfen. Brandkalk nur im äußersten Notfall verwenden, da ätzend (Vorsicht bei der Handhabung.) Maden in und um die Biotonne können mit verdünnter Essig-Essenz bekämpft werden (Vorsicht Sprühnebel nicht einatmen.) 
- ✓ Verwenden Sie keine Schädlingsbekämpfungsmittel!
- ✓ Ist das Biogefäß sehr verschmutzt, empfiehlt sich im Hochsommer ein häufigeres Ausspülen mit Wasser.

Die Biotonne im Winter - Eiszeit in der Biotonne -

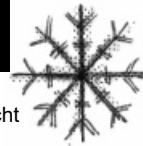

Im Winter kann ein zu hoher Feuchtigkeitsgehalt in der Tonne zum Anfrieren der Abfälle führen, die sich dann nicht ins Entsorgungsfahrzeug umfüllen lassen:

- ✓ Schütten Sie deshalb auf den Boden der Tonne möglichst trockenes grobes Zweig- oder Astmaterial oder nehmen Sie zerknülltes Zeitungspapier, Well- oder Eierpappe als Unterlage.
- ✓ Wickeln Sie alle nassen Abfälle insbesondere Speiseabfälle in Küchen- oder Zeitungspapier.
- ✓ Ein kräftiges Aufsetzen der Tonne und Lockern des Mülls am Abfuhrtag sowie ein geschützter, wärmerer Platz können zusätzlich Abhilfe schaffen.
- ✓ Bei Frost sollten Sie deshalb die Biotonne – soweit möglich – erst am Morgen des Abfuhrtages an die Straße stellen.

Damit die Biotonne nicht stehen bleibt !:

- ✓ Vermeiden Sie Verunreinigungen, die den Rottungsprozeß stören und die Kompostqualität mindern. Füllen Sie die kompostierbaren Abfälle locker ein, nur dann kann die Tonne auch entleert werden.

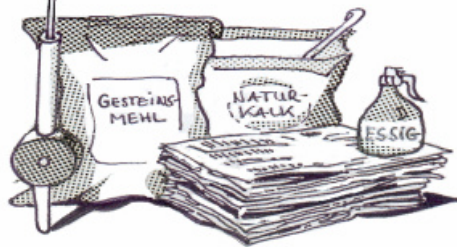

Kein Plastik in die Biotonne!



Weder Plastik noch „Bioplastik“ darf in die Biotonne

Auch wir im Kreis Borken haben Plastiktüten und "kompostierbaren Plastiktüten" im Bioabfall den Kampf angesagt. Mach' mit und unterstütze deine Region – sowohl ökologisch als auch ökonomisch.



**TRENN' DICH
VON DEINER
PLASTIKTÜTE.**

PAPIER IST TRUMPF!



Aktion: www.wirfuerbio.de

Abfallrecyclingtipp



Aktion
Sauberer Bioabfall
in der Biotonne!

Kein Plastik - kein Restmüll
Clean organic biowaste
No plastic - no residual waste

Machen Sie mit!

Verwenden Sie bitte
Papierbioabfalltüten

Angebot 50 Stück 3,00 €
Erhältlich am Wertstoffhof

DAS KOMMT MIR IN DIE TÜTE:
DENN SAUBERER BIOABFALL WIRD GUTER KOMPOST

			
Lebensmittel- und Speisereste (roh/gekocht)	Obst- und Gemüseabfälle, Schalen	Kaffee- und Teefilter, Kaffeersatz	verdorbene Lebensmittel (unverpackt)

DAS KOMMT NICHT IN DIE TÜTE:

			
---	---	---	--

Weitere Informationen:

<https://www.egw.de/service/abfallberatung/bioabfalltueten>
Aktionsinfos auch unter www.wirfuerbio.de/ oder
<https://egw.de/wirfuerbio/>

Graue Restmülltonne*

Das kommt rein:

- Asche von Kohlen und Briketts , Aktenordner
- Backpapier, Binden, Blaupapier, Blei-/ Buntstiftsreste
- Dias, Disketten, Videokassetten
- Einweg-/Einmalwindeln
- Filzstifte, Farbbänder, Fotos (-negative), Filme, Frittier- und Bratfette (flüssig); Folienreste, Fensterglas
- Gebrauchsgegenstände (Körbe, Eimer, Kleiderbügel etc.)-
- Gips, Glühbirnen (Allgebrauchsbirnen, Auto- und Fotobirnen, Halogenlampen), Glasscheiben, Grillasche Gummiartikel
- Heimwerkerabfälle (außer Sonderabfall), Holz (imprägniert, lackiert), Hundekot, Hygieneartikel (Tampons, Verbandsmaterial, Kosmetiktücher, Binden, Wattestabchen etc.)
- Katzenstreu (nicht kompostierbares), Kehricht, Kerzenwachsreste, Klebebänder, -etiketten, Kohlepapier, Kosmetik, Kugelschreiber
- Lederreste, Lumpen (verschmutzt)
- Porzellan, Putzlappen, Plastik (außer Verpackungsmaterial)
- Rasierklingen, Renovierungsmüll (Tapeten, Teppichreste etc.), Ruß (Ölruß)
- Seidenstrümpfe, Staubsaugerbeutel, Spültücher, -schwämme, Straßenkehricht, Spiegelglas, Spezialpapiere (Kohle-, Telefax-, Pergamentpapier), Steingut, Stoffreste, Strümpfe (Nylons), Schuhe (unbrauchbar) Styropor (außer Verpackungsmaterial), Schaumstoffe stark verschmutzte Verpackungsmaterialien stark verschmutzte Papiere/Kartonagen
- Tapetenreste, Teppichbodenreste, Tonwaren, Tierischer Kot
- verpackungsfremde Kunststoffe (Spielzeug, Bürsten, Pflanzentöpfe etc.)
- Wachs, wasserfeste Papiere, Windeln**, Wollreste
- Zahnbürsten, Zigarettenkippen, -asche

Das bleibt draußen:

- Altglas, Altpapier, Altkleider, Korken, CDs/DVDs
- Elektrische/Elektronische Haushaltskleingeräte
- Grün- und Küchenabfälle (>>> Biotonne/Kompost)
- Problemabfälle mit giftigen Inhaltsstoffen, wie Lösungsmittel, Treibgas, Schwermetalle, sonstige Almetalle,
- Sperrmüll, sauberes Verpackungs-Styropor
- Verkaufsverpackungen aus Kunststoff, Metall- oder Verbundstoff (>>>"Gelber Sack")

- Sollte die Graue Tonne überlastet sein, z. B. nach einem "Tapetenwechsel", gibt es die Möglichkeit, am Abfuhrtag sogenannte Beistellsäcke neben die Tonne zu stellen.

* amtl. zugelassene Beistellsäcke für vorübergehenden Mehranfall an Restmüll erhalten Sie u. a. bei den Rathaus-Servicestellen, am Wertstoffhof und den K + K Märkten.

Biotonne/ Eigenkompostierung*

Das kommt rein:

Garten- & Grünabfälle

- Inhalte aus Blumentöpfen und Balkonkästen
- Laub, Tannennadeln
- Rasenschnitt, Reisig
- Strauch- und Heckenschnitt
- verwelkte Blumen
- Pflanzenreste (z.B. erkrankte Pflanzenteile)
- Fallobst, Baumrinde

Küchenabfälle

- Brot- und Backwarenreste
- Eierschalen
- Fisch- und Fleischreste, Fischgräten
- Kaffeesatz und Filtertüten, Käse (m. Naturreinde), Knochen
- Milch- und Mehlprodukte
- Nussschalen
- Obst- und Gemüse (auch behandelte/ gespritzte Zitrusfrüchte und Bananenschalen), Obstkerne
- Restinhalte aus Dosen und Gläsern
- Salat, Speisereste (roh – gekocht – verdorben)
- Teesatz, -beutel
- verdorbene Lebensmittel
- Wurstreste

Sonstiges

- Federn, Haare
- Holzasche, Holzwolle, Sägespäne und -mehl von unbehandeltem Holz
- Papier- und Pappreste; organisch verschmutzt, wie: Obsttüten, Papierküchentücher, Küchenkrepp, Servietten, Eierkartons oder Pflanztöpfe aus Altpapier
- Kleintierstreu, Katzenstreu nur bei Kompostierungshinweis auf der Verpackung

Das bleibt draußen:

- Abfälle, die nicht kompostierbar sind, z. B. Tüten und Beutel aus Kunststoff (auch sog. biologisch abbaubare), Grillasche; Hygieneartikel, Windeln, Flaschenkorken
- Abfälle, die Schadstoffe enthalten, wie Batterien, Hochglanzpapier und farbig bedrucktes Illustriertenpapier, Medikamente, Staubsaugerbeutel, behandeltes Holz, Straßenkehricht, Asche
- Flüssige Speisereste, z. B. Saucen, Speiseöl, Frittieröl
- Restmüll, Verpackungen aus Metall, Glas, oder Kunststoff

AKTION
www.wirfuerbio.de



Gelbe Tonne

Das kommt rein:

Verpackungen aus Kunststoff

- Becher, Beutel,
- Einwickelfolien
- Flaschen von Spül-, Wasch- und Körperpflegemitteln
- geschäumte Verpackungen (Styropor)
- Joghurt-/ Margarine-/ Quarkbecher
- Obst- und Gemüseschalen (geschäumt)
- Styroporformteile
- Tuben, Tüten, Tragetaschen
- Zahnpastatuben

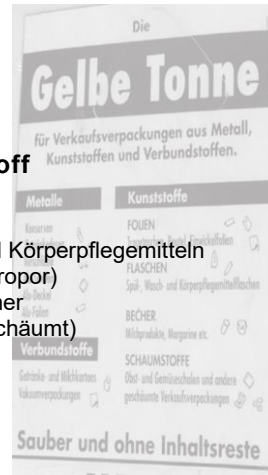

Verpackungen aus Metall

- Aluminiumfolien, -deckel, -dosen, -schalen; Arzneimittelblister
- Getränkedosen; Kaffeekapseln
- Konservenbüchsen, Kronkorken
- Schraubverschlüsse, Silber-/ Butterpapier
- leere Spraydosen (ohne Gefahrensymbol)

Verpackungen aus Verbundstoffen

Materialgemisch aus Papier, Kunststoff und Aluminium, z.B. Tetra-Paks

- Kaffeevakuumverpackungen
- Milchkartons
- Safttüten, Süßwarenverpackungen, Getränkekartons
- Tiefkühlverpackungen

Sonstiges

- Zigaretenschachteln (nur Folie /Alupapier)
- Einweggeschirr und -besteck/Menüschalen v. Fertiggerichten

Tipps

Bitte die Verpackungen grob säubern
("restentleert/ löffelrein") und nicht ineinanderstecken!
Aludeckel von Bechern trennen!

Das bleibt draußen:

Verpackungen aus Glas oder Papier, Pappe und Karton sowie sämtliche Abfälle, die keine Verpackungen sind.

- Essensreste, nicht restentleerte Verpackungen
- Kunststoffe und Metalle, die keine Verpackung waren (z.B. Spielzeug, Haushaltswaren, Schrott, PVC- Fliesen, Video/ Musikkassetten, Styropor/ Dämmplatten aus dem Baubereich)
- Restmüll, Windeln, Spritzen, Gummi, Porzellan, Keramik, Leder
- Verpackungen und Spraydosen mit Schadstoffresten und Gefahrensymbol (auch wenn sie ein Lizenzierungszeichen für ein Rücknahmesystem tragen); Elektrogeräte, Batterien, Akkus
- Verpackungen aus Glas oder Papier/ Pappe (auch wenn sie ein Lizenzierungszeichen für ein Rücknahmesystem tragen)

Info:

Sauber sortierte Übermengen an Verkaufsverpackungen können am städtischen Wertstoffhof abgegeben werden.

Altpapier

Depotcontainer

Das kommt rein:

- Briefpapier, Briefumschläge (ohne Kunststofffenster), Brötchentüten, Bücher (ohne Kunststoffeinband)
- Computerpapier
- Eierkartons
- Faltschachteln
- Geschenkpapier
- Hefte
- Illustrierten
- Karton, Kataloge
- Packpapier, Prospekte
- unbeschichtete Tiefkühlverpackungen, Umzugkartons
- Verpackungen aus Papier/ Pappe auch mit dem grünen Punkt
- Waschmittelkartons (ohne Kunststoffgriff), Wellpappe
- Zeitschriften, Zeitungen, Zigarettenschachteln (ohne Folie/ Alupapier)

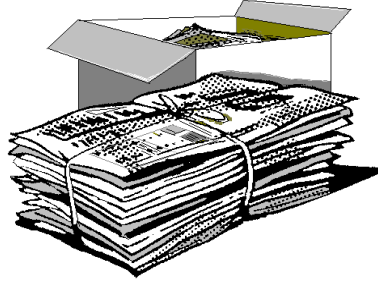

Hinweis

§
bei Verstößen
drohen
Bußgelder
§ 23 AbfS

- Lassen Sie keine Kartons/ Tüten oder Abfälle zurück!
- Das Altpapier gehört in die Container und nicht daneben!
- Bei Containerüberfüllung nutzen Sie den nächstgelegenen Standort oder die Großcontainer der Wertstoffhöfe!

Das bleibt draußen:

- Tapetenreste (Renovierungsmüll) ➔ Restmüll/ städt. Beistellsäcke
- beschichtetes Papier (z.B. Milchkartons, Tiefkühlverpackungen, Safttüten, - z.B. Tetra-Paks)
- Einweggeschirr aus Pappe
- Kartons mit Alubeschichtung
- Spezialpapiere (z.B. Blaupapier, Fax(thermo)papier, Fotos, Kohlepapier)
- verschmutztes Hygienepapier (z.B. Papiertaschentücher, -handtücher oder -servietten)
- Wasserfestes Papier (z.B. Pergament-/ Butterbrotpapier)

Altglas

Depotcontainer

Ob mit oder ohne grünem Punkt – **Altglas** gehört nach Farben getrennt in die entsprechenden Sammel-(Depot-)container für **Weiß-, Grün- und Braunglas (rotes/ blaues Altglas oder andere Farben)** bitte in den Grünglascontainer!

Das kommt rein:

Flaschen- und Konservengläser aus Weiß-, Braun- oder Grünglas (Einweggläser), die Sie nicht gegen Pfand in den Laden zurückbringen können.



Hinweis

alle Behältergläser, z.B. Flaschen oder Lebensmittelgläser – **auch wenn sie als Verpackung den grünen Punkt tragen** – gehören in den Glascontainer und nicht in den gelben Sack, auch Parfümflakons und Kosmetiktiegel!

Hinweis

§
bei Verstößen
drohen
Bußgelder
§ 23 AbfS

- **N a c h b a r s c h u t z**
- Lärmschutz ist Nachbarschaftsschutz -
- **Deshalb beachten Sie unbedingt die Einwurfzeiten:**
Nur werktags von
07:00 – 20:00 Uhr

- kostenl. Servicehotline Fa. Reiling Tel. 0800 – 09 80 35 5

Das bleibt draußen:

- Autoglas, Flachglas (z.B. Fensterglas), feuerfestes Glas (z.B. Auflaufformen)
- Bleikristall
- gefüllte Flaschen und Gläser
- Glühbirnen, Leuchtstoff- und Energiesparlampen
- Keramik, Korken
- Leuchtstoffröhren
- optische Gläser
- Porzellan
- Schraubverschlüsse, Kronkorker
- Steingut, Spiegelglas
- Tonteile (z.B. Steinhägerkrüge)

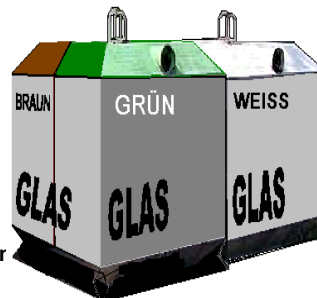

Bitte keine Schraubverschlüsse/ Deckel oder Kronkorken auf den Glascontainer legen. Diese gehören in den gelben Sack.
Flaschenkorken-Annahme am EGW- Wertstoffhof!

EGW - Wertstoffhof

Das kann dort kostenfrei abgegeben werden:

- **Altpapier, Altglas, Altkleider**
- **Altbatterien** (außer Autobatterien)
- **CDs, CD-ROMs; DVDs**
- **Flaschenkorken aus Kork**
- **Gartengrünabfälle (Strauch-, Heckenschnitt, Laub, Rasenschnitt)** - keine Küchenabfälle-
- **Metallschrott** (Fahrräder, Heizkörper, Rohre, Antennen, Stangen, Wäscheständer - keine Auto-/ Mopedteile)
- **Hartkunststoffe** (Sperrmüll)
- **Elektro- und Elektronikschrott**
 - Haushaltsgeräte aus Küche, Büro, Wohnung, Hobbywerkstatt
 - Unterhaltungsgeräte
 - Büro- und Kommunikationsgeräte
 - Elektrische Werkzeuge
 - Sonstige Elektrogeräte z.B. elektr. Spielzeug
 - Kühlgeräte (-schränke, -truhen)
 - Leuchtstoffröhren, Energiesparbirnen



Zusätzliche kostenlose Abgabemöglichkeit: nur für Gronauer P r i v a t h a u s h a l t e

- **Sperrgut**
- **Altholzsperrgut**
- **Gelbe Säcke** (mit Verkaufsverpackungen)
Annahme nur in durchsichtigen Säcken/ Müllbeuteln!

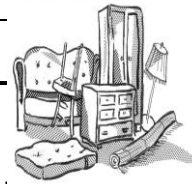

Kostenpflichtige Abgabemöglichkeiten: auch für g e w e r b l i c h e A n l i e f e r e r

- **Baustellenmischabfälle** - geringe Mengen, wie sie typischerweise beim "kleinen Umbau" anfallen
- **Flachglas** - alle Fenstergläser inkl. Rahmen
- **Altreifen** - PKW-/ LKW- Reifen
- **Fahrradreifen** - Schläuche und Mäntel
- **Gewerbesperrmüll/ -altholz**
- **Gewerbliche Grünabfälle**
- **Folien**
- **Altholz** - keine mit Holzschutz getränkte Hölzer –
(Annahme: EGW Gescher, Estern 41; Tel. 02542- 929-0)

Nicht angenommen werden:

- **Autobatterien, Auto- und Mopedteile**
- **Schadstoffhaltige Problemabfälle**
- **Hausmüll**
- **Renovierungsmüll z. B. Alttapeten (= Restmüll)**
Ausnahme: gegen Zahlung eines städtischen Restmüllsacks
- **Baumstubben** > 10 cm Durchmesser
- **Nachtspeicheröfen** (Entsorgung durch sachkundige Firmen)
- **Baustyropor** (Annahme: EGW Gescher, Estern 41;
Tel. 02542-929-0)

Weitere Hinweise auf den nachfolgenden Seiten.



EGW - Wertstoffhof

Öffnungszeiten

Mo. – Do.. 13:00 – 17:30 Uhr
Fr. 08.30 – 17.30 Uhr
Sa. 08:30 – 15:30 Uhr (durchgehend)

Hier finden Sie uns

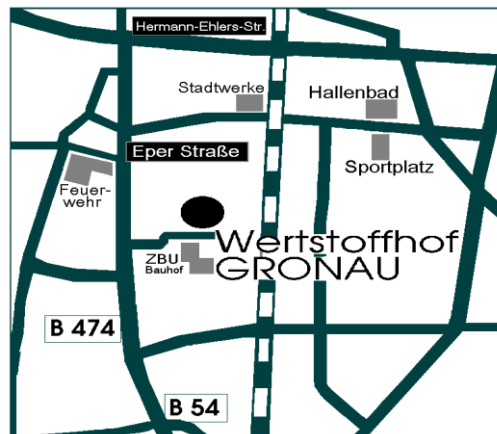

Wertstoffhof

Gronau

Eper Straße 73-77

48599 Gronau

Telefon 0 25 42/ 929 – 0

Telefax 0 25 42/ 929 – 100

Für Gronauer Privathaushalte kostenlose Abgabe von:

- Sperrmüll/ Altpapier (große Pappen & Kartonagen)
- Altholz (Sperrmüllmöbel)
- Elektro-/ Elektronikschrott
- Metallschrott
- Kühl-/ Gefriergeräte



Weitere Hinweise auf den nachfolgenden Seiten.

Anlieferungsgebühren 2025
nur für Gronauer P r i v a t h a u s h a l t e
private Anlieferungen

Bei Anlieferungen ist der Personalausweis
 unaufgefordert bereitzuhalten!

kostenfrei!	
<ul style="list-style-type: none"> ■ Altpapier ■ Altbatterien - <i>keine Annahme von Autobatterien</i> ■ Altholz (Möbel) ■ Altmetall ■ Altkleider ■ CDs/DVD/CD-ROMs ■ Elektro-/ Elektronik-Schrott (ohne Batterien) ■ Gelbe Tonne-Verpackungen (Annahme nur in durchsichtigen Säcken/ Müllbeuteln) ■ Abgabe von Kompost (haushaltsübliche Mengen) ■ Grünabfälle 	<ul style="list-style-type: none"> ■ Hohlglas (Behälterglas) ■ Kühlgeräte ■ Neonröhren/ Energiesparbirnen ■ Sperrmüll ■ Verschenk-/ Tauschbörse ■ Weinkorken

	Kostenpflichtige Abgabe*		
Baumisch- abfall Bauschutt Folie Flachglas (Fenster)	Bauschutt je m ³	20,00 €	PKW- Reifen 5,00 € Stück
	Bauholz je m ³	20,00 €	
	Folie je m ³	25,00 €	LKW- Reifen 10,00 € Stück
	Baumischabfall je m ³	60,00 €	
Altholz (Bauholz) (z.B. Bauteile aus Umbau/ Abbau/ Renovierung/ Abbruch)			

* Entgelte/Gebühr vorbehaltlich der Kreistagsentscheidung

Info! Kostenlose Abgabe von Kompost (haushaltsübliche Mengen)!
Styropor (Annahme: EGW Gescher, Estern 41; Tel. 02542- 929-0)



**Anlieferungsgebühren 2025
nur für gewerbliche Anlieferer**

gewerbliche Anlieferungen

Bei Anlieferungen ist der Personalausweis
unaufgefordert bereitzuhalten!

kostenfrei!

- Altbatterien - keine Annahme von Autobatterien
- Altmetall
- Altkleider
- CDs/DVD/CD-ROMs
- Elektro-/ Elektronik-Schrott
(ohne Batterien)
- Kühlgeräte
- Hohlglas (Behälterglas)
- Verschenk-/ Tauschbörse
- Weinkorken

Kostenpflichtige Abgabe*

Baumisch- abfall	Bauschutt je m³	20,00 €	PKW- Reifen
Bauschutt Folie	Altholz je m³	20,00 €	5,00 € Stück
Flachglas (Fenster)	Sperrmüll je m³	30,00 €	LKW- Reifen
Sperrmüll	Folie je m³	25,00 €	10,00 € Stück
Altholz	Baumischabfall je m³	60,00 €	

*Entgelte vorbehaltlich der Kreistagsentscheidung

Grünabfall	je angefangener cbm	10,00 € *
-------------------	----------------------------	------------------

Info! Kostenlose Abgabe von Kompost (haushaltsübliche Mengen)!

Styropor (Annahme: EGW Gescher, Estern 41; Tel. 02542- 929-0)



Adressen & Telefonnummern

STENAU - Niederlassung Gronau

Henschelstr. 7, 48599 Gronau

☎ (0 25 62) 71 29 61; Hotline Gelbe Tonne 0800 0783 628

■ Müllabfuhr/ Gelbe Tonne/ Blaue gewerbliche Altpapiertonne
kostenfreie Abgabe von Wertstoffen (Altglas/ Altpapier)

Öffnungszeiten: Mo. - Fr. 08:00 – 17:00 Uhr, Sa. 08:00 – 13:00 Uhr

STENAU - Hausanschrift

von-Braun-Straße 70, 48683 Ahaus

☎ (0 25 61) 93 35 - 0 / E-Mail: info@stenau.net

Hotline Gelbe Tonne 0800 0783 628

Stadt Gronau

Grünstiege 64, 48599 Gronau

■ Müllabfuhr (An-/Ab-/Ummeldung) (0 25 62) 12 - 345

■ Abfallberatung (0 25 62) 12 - 382

■ Abfallbehälter/ -gebühren (0 25 62) 12 - 322/ 12 - 323

■ 1,1 cbm- Restmüllcontainer (0 25 62) 12 - 381

egw - Städtischer Wertstoffhof

Eper Str. 73 - 77, 48599 Gronau - Recyclinghof/ Kompostierung

☎ (0 25 42) 929 - 0

Öffnungszeiten:

Mo. – Do. 13:00 – 17:30 Uhr

Fr. 08:30 – 17:30 Uhr

Sa. 08:30 – 15:30 Uhr

Chance gGmbH

■ KaDeCe – Kaufhaus der Chance, Gebrauchtmöbel & Hausrat

☎ (0 25 65) 40 64 76 6 / E-Mail: kaufhaus@chance-gronau.de

Amelandsbrückenweg 93, 48599 Gronau-Epe

Öffnungszeiten:

Montag: 10:00 – 13:00 Uhr und 14:00 – 17:00 Uhr

Dienstag: 14:00 – 17:00 Uhr

Mittwoch: 10:00 – 13:00 Uhr und 14:00 – 17:00 Uhr

Donnerstag: 10:00 – 13:00 Uhr und 14:00 – 17:00 Uhr

Freitag: 14:00 – 17:00 Uhr

ZBU - Zentrale Bau- & Umweltdienste Stadt Gronau

■ Städtischer Bauhof, Eper Str. 73 - 77, 48599 Gronau

☎ (0 25 62) 70 14 - 0

EGW - Entsorgungs-Gesellschaft Westmünsterland

Estern 41, 48712 Gescher

■ Gewerbliche Abfallberatung ☎ (0 25 42) 929 - 147 / 929 - 134

■ Schadstoffmobil ☎ (0 25 42) 929 - 0

Herausgeber: Stadt Gronau – FD Allgemeine Bauverwaltung – Auflage 24.000

Organisatorische Änderungen im Jahresverlauf vorbehalten!